京城日報

九月から全鮮に主食增配

不正行爲の根絶 採用/保存

小麥製粉歩止り 引上で確保

兒童給食の範圍も擴張

農家に酒類特配

蔬菜薪炭 適應の措置考究中

政務總監談

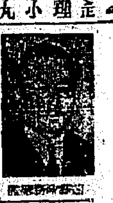

硫黃島に大型廿機

九江地區に廿數機來襲

米七月中の艦船減少

米、魚類製造も削減

「ブイン」に戰爆機

建甌飛行場強襲

半島に初の航空機會社

一貫作業で新發足

朝鮮飛行機工業會社 九月下旬に創立

社長は朴興植氏

常務に碓井忠平氏

發起人會

東京支社長に田村朝商理事

闘魂に期待

松友大佐談

任務以上の努力で資材の蒐集に手入れなする鑛業者たち

—大邱〇〇鑛山にて—

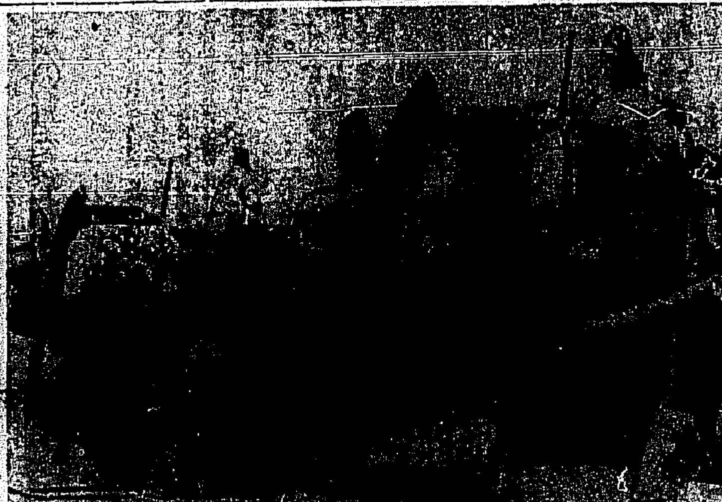

目的達成へ邁進

朴副社長談

社說

溢き主食糧增配對策

獨立は許容せず

ウエーベル、ガ翁の提案を拒否

デユーイ、四國と會談

島頭半島に上陸の敵

飛行場建設に狂奔

拉孟、騰越で敵の猛攻を撃破

ビルマ戰線

ニユーギニヤ戰線

パリ郊外で攻防戰

オルレアン激戰

米軍、パリへ强行の企圖

戰火迫るパリ市内

敵、橋頭堡を擴大

獨軍、艦砲圏外で邀撃か

敵の攻勢强化

リバイラ戰線

東プロシヤに接近不能

赤軍、攻擊重點を頻りに移動

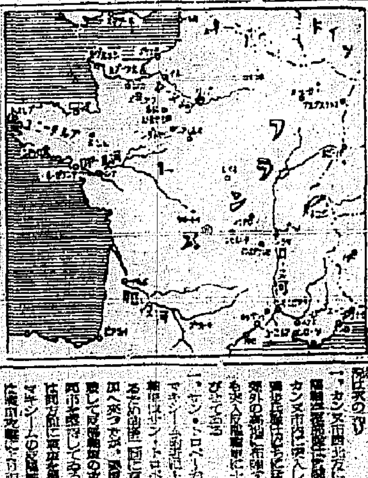

渦中部將、大将昇進

ルーズ、華府へ歸還

サン・マロ要塞砲聲停止

總統へ最後の無電

パリ在留邦人伯林に引揚ぐ

泰首相各國使臣と會談

感冒・時候に 粉末エキホス 濕布に

生理障害 更年期障害 乳汁欠乏 オイチスベイン

腦 主治効能 腦充血、高血圧、頭痛、めまひ、耳鳴、不眠症、神経衰弱、肩こり 光明丸

夏の胃腸に 新ビオスミン 小林製藥株式會社

撃ちて止まむ 神州汚す米鬼共! 食料中毒に アイフ

政務總監を會長に 九月早々活動開始

國民勤勞動員援護會 愈々今月中に設立

[illegible]

別居手當支給（特別補給）

基本補給は差額補助

[illegible]

援護内容

[illegible]

補給金

[illegible]

用紙増産に新聞人の汗の奉仕（[illegible]）

廢兵宛らの英國兵

三千キロ脱出、二獨人印度を語る

物價昻騰で民衆は疲弊

[illegible]

[illegible]

大陸日米決戰

米鬼は民衆に銃爆撃

我れ新郷土建設

惡條件下、道義作戰進む

[illegible]

戰火時の租税對策成る

[illegible]

銅價二割値上げ

生産費の著増を考慮

[illegible]

米の對支暴虐非難

パール・バックの論文

[illegible]

戰爭

燒夷彈戰

[illegible]

開拓を強化

[illegible]

湖南人の湖南復興

[illegible]

血戰錄

[illegible]

民衆組織の社會へ

[illegible]

大東亞共榮圈

[illegible]

規程改正

大藏省分課

[illegible]

現株仲値（十八日十一時）

[illegible]

こんな病の方へ

天狗藥

コツマク炎・肋膜炎 セキズイ・カリエス

[illegible]

半島の若人よ

來れ敵撃滅ノ職場へ！

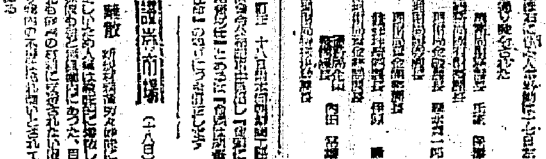

造れ敵必殺の兵器を！

撃て殘虐野獸の敵を！

決戰綱領

我等の生産は國運を決す 今ぞ精魂を傾け 聖慮を安んじ奉らん

咸鏡南道

日本窒素 興南肥料工場
日本窒素 興南金屬工場
日本窒素 本宮工場

米・酒・菓子

嬉しい増配 感謝は増産で

言葉なしこの親心

農民の血と汗に頭を下げよ

勞力に影響大

伊藤…病院長談

增配米は貯へよう

吉井…

學徒制空體錬

實施要綱決る

南海における米兵の末路

大東亞美術展 八月廿七日まで

悪鬼 米人の正體

病室追はる瀕死の子

金を拂へ・血も涙もない仁術

平素から率先實行の人

中澤挺身隊長を語る佐藤觀學

山陽、九州線 一部列車休止

日獨を完全占領

ルーズベルトほざく

芥川、直木賞 受賞者決る

民防空を強化せよ 5

先づ我家の必勝計畫

これ農民の誇り

更に加配へ頑張る

井手主事談

想ひ起す石田三成の話

坊や合掌して戴きませうね

可愛い、歡聲に湧く 永田さん一家

寄留屆に戸籍抄本無用

地底に敢闘報酬も献金

比島の私大新設を

金融人は地方に出かけよ

本社寄託献金

特火報

田中時計店 京城本町二丁目

朴小兒科

アマツの粉
アマツ粉白粉

胃腸と榮養 イースト錠

みつおち健体器
一億！肚を造れ
胃腸や血壓に!!
發明特許

蓄電池極板再生製作!!
セパレーター
配電器各種スヰツチ製造
朝鮮電機製作所再生部

金相一
金千代會館

帝國警防機工社
ガソリンポンプ修理 腕用消防ポンプ 布ホース手提修理

ノート・便箋・帳簿 其他紙製品
京城トクラ

訂正公告

解散公告

朝鮮大陸工業組合

父……儀……永眠……告別式……

父……告別式……昭和……女學校……

敵國降伏決戰生活要綱

一家擧つて勤勞

百廿萬府民の周知徹底を期す

一掃せよ配給生活の敵

古市府尹、府民の自覺を促進

幽靈未だ四百名

きのふ府で拔打的に調査

水害罹災地に救護班を派遣

戸締りに注意喚起

慰問演藝團

九月初旬から

科學者育成へ

機械化國防協會

四百點の眞鍮器に赤誠

金海さんが供出

後押し激勵せよ

銃後婦人の心構へを語る

糞尿汲み人夫

物品を强要したら報告せよ

京城府告示

我等必ず勝つ

決戰生活

山野の食用草を活さう

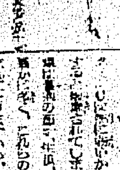

文化たより

海への書

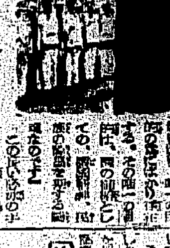

放送

看護婦見習採用

京城齒科醫學

日本鑛業文社

タイピスト採用

クラブ管理人

京城帝國大學

婦人(小使)募集

城館讓受度し

ミシン工募集

朝鮮布帛製品

タイピスト急募

朝鮮賓御製造

女中急募

女中入用

仲居

賣家

求貸事務所

看護婦

家政婦

給仕採用

女事務

看護

老大婦採用

ビルディング

エレベーター係

アサヒゴム

女子事務員募集

朝鮮理研金屬

朝鮮電工會社

朝鮮鑛業振興

高級女子事務係

國際無線電化

タイピスト採用

社友鑛業

男女見習工募集

數名採用

新井藥品工業

電話交換手急募

東亞交通公社

運轉手採用

渡邊土木會社

女子事務員採用

日本電池

社員賄婦採用

三井物產出納課

タイピスト採用

女子採用

船舶運營會

求賣又は貸家

電話光三三二九

奉仕しつゝ學ぶ

會社設立清算決算

金村計理事務所

會社

香川弘

八谷式無煙炭生煉炭兼用ストーブ

朝鮮總督府推薦

家庭用燃燒器具展覽會

壹等賞

八谷六田機械工場

毛刷と刷子

塗料の節約と能率の增進に

優良品を

毛刷 刷子

朝鮮製毛工業

勞務者緊急募集

日窒興南工場

京城職業紹介所

鍊成指導員 警備員 募集

平壤職業紹介所

花柳病専門

白川醫院

マキノ齒科

牧野英一

安川組

荷造と運搬

朝鮮漆行

純柿澁入荷

甲斐計理事務所

貸衣裳

引越荷物の

丸二組

荷造

丸安組

花柳病専門

内科

大石組

荷造

武田産婦人科病院

土俵祭

七夕

三陽公司

日本ニュース

文化映畫

休館